

Plataforma Supra Concelhia da
Península de Setúbal



Indicadores Sociais
Concelho de Palmela

Território e Demografia

Concelho: Palmela

Território

Superfície: 465,20 Km²
Freguesias: 5
Distância Sede Concelho/Sede Distrito: 11 Km

Demografia

População Residente: 62805
Densidade Populacional: 135,00 Hab/Km²
Variação da pop. últimos 10 anos: 17,2%

Índices:

Índice de Dependência Total: 52,9
Índice de Dependência de Jovens: 26,0
Índice de Dependência de Idosos: 26,9
Índice de Envelhecimento: 103,4
Índice de Longevidade: 43,0%

Mapa do Concelho



Taxas:

Taxa de Crescimento Efetivo: 1,68%
Taxa de Crescimento Migratório: 1,45%
Taxa de Fecundidade Geral: 46,5 ‰

Estrutura Etária da População

% 0-14 anos: 17,0%
% 15-24 anos: 9,9%
% 25-64 anos: 55,6%
% 65 e mais anos: 17,6%

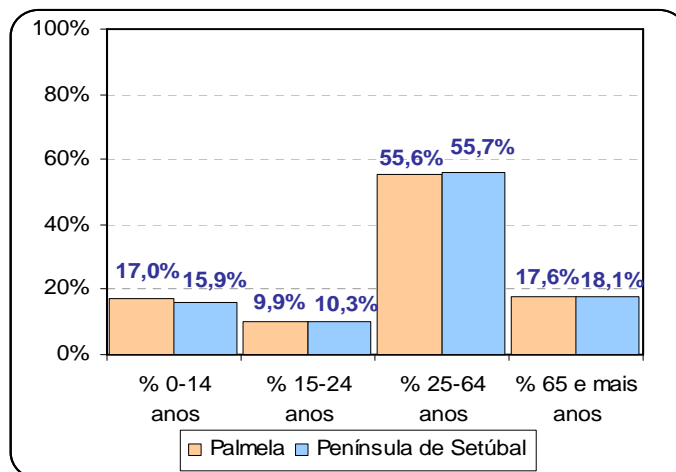

Fontes: Instituto Geográfico Português, 2010;

Sistema Integrado de Nomenclaturas Estatísticas, 2010;

<http://www.viamichelin.com>;

<http://www.districtosdeportugal.com/setubal.htm>;

INE, Recenseamento da População e Habitação, 2011;

INE, Estimativas Anuais da População Residente, 2010;

INE, Indicadores Demográficos, 2010;

Dados tratados pelo ISS, IP – Centro Distrital de Setúbal (Núcleo de Planeamento e Gestão da Informação (NPGI)).

Emprego

Concelho: Palmela

Taxa de Desemprego:	7,9%
Taxa de Emprego:	55,5%
Taxa de Atividade:	50,6%
Índice de renovação da população em idade ativa :	94,7

Estrutura da População Empregada por Setores de Atividade (%)

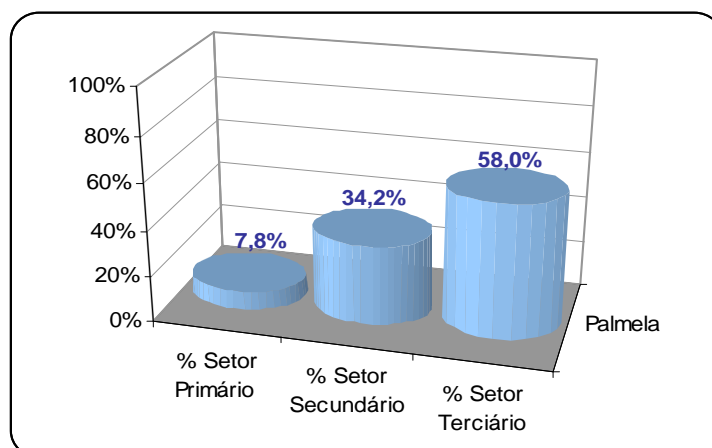

Fontes: INE, Recenseamento da População e Habitação, 2001;
 INE, Indicadores Demográficos, 2010.
 Dados tratados pelo ISS, IP – Centro Distrital de Setúbal – NPGI.

Economia

Concelho: **Palmela**

Ganho médio mensal por trabalhador	1.190,00 €
Poder de compra per capita	102,8
Proporção de poder de compra (% no total do País)	0,6%
Taxa de crédito à habitação (%)	71,0%

Empresas por Escalão de pessoal ao serviço (%)

Empresas menos de 10 trabalhadores	95,08%
Empresas 10 - 49 trabalhadores	3,87%
Empresas 50 - 249 trabalhadores	0,83%
Empresas com 250 e mais trabalhadores	0,22%

Fontes: MTSS / Gabinete de Estratégia e Planeamento, 2009;
 INE, Estudo sobre o Poder de Compra Concelhio, 2009;
 INE, Inquérito às Instituições de Crédito e Sociedades Financeiras, 2010;
 INE, Sistema de Contas Integradas das Empresas, 2009.
 Dados tratados pelo ISS, IP – Centro Distrital de Setúbal – NPGI.

Escolarização

Concelho: Palmela

Proporção da População com:

3º Ciclo do Ensino Básico:	40,5%
Ensino Superior:	7,2%

Taxas:

Taxa de Analfabetismo:	15,7%
Taxa de Abandono Escolar:	2,8%
Taxa de Retenção e Desistência no Ensino Básico Regular:	7,0%

Alunos por computador:

N.º médio de alunos por computador:	1,9
N.º médio de alunos por computador com Internet:	2,1

Taxa de Retenção e Desistência no Ensino Básico Regular por Ciclos

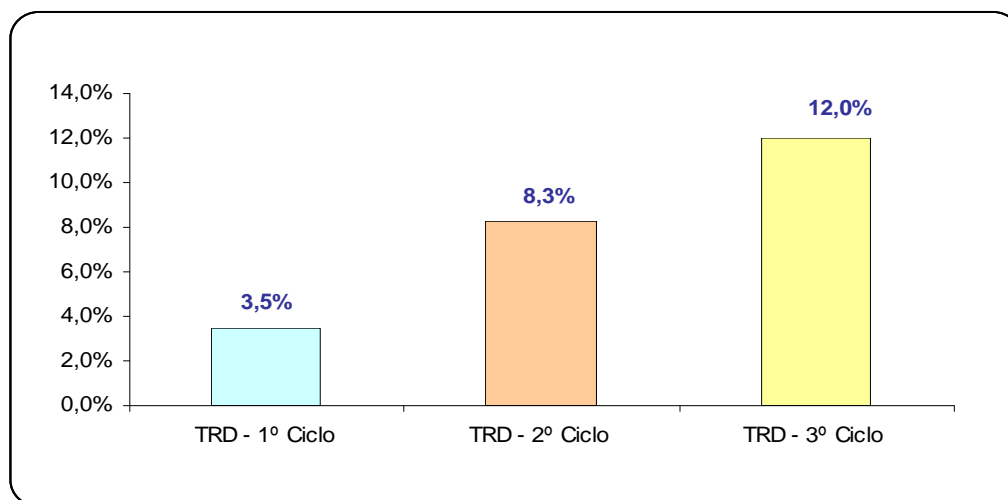

Fontes: INE, Recenseamento da População e Habitação, 2001;
 INE, Censos – séries históricas, 2001;
 INE, Anuário Estatístico da Região Lisboa, 2010 (Ano letivo 2009/2010).

Estruturas Familiares

Concelho: Palmela

Núcleos Familiares:	16548
Núcleos Familiares Monoparentais:	9,6%
Núcleos Familiares sem Filhos:	35,2%
Famílias Clássicas	23667
Famílias Unipessoais constituídas por Idosos:	57,5%
População idosa que vive exclusivamente com pessoas com 65 ou mais anos:	37,3%
% da População residente em famílias institucionais:	0,2%

N.º de Elementos do Agregado familiar

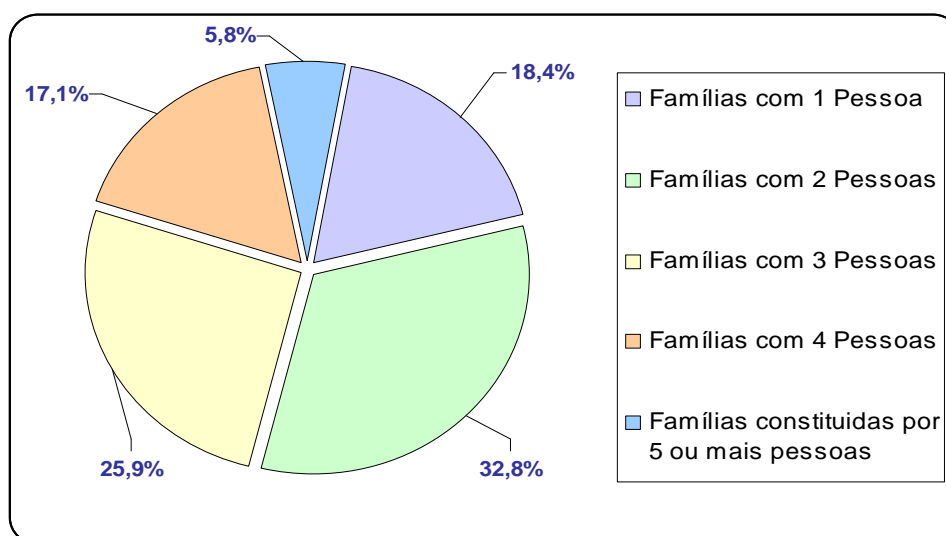

Fontes: I.N.E., Recenseamento da População e Habitação, 2001;
 I.N.E., Censos – séries históricas, 2001;
 I.N.E., Recenseamento da População e Habitação, 2011
 Dados tratados pelo ISS, IP – Centro Distrital de Setúbal – NPGI.

Habitação

Concelho: **Palmela**

Alojamentos:

Alojamentos:	33182
Alojamentos familiares clássicos:	33058
% Alojamentos familiares clássicos - residência habitual:	71,1%
Alojamentos familiares não clássicos:	69
% da população residente em alojamentos familiares não clássicos:	0,4%
% Alojamentos Sobrelotados	15,7%

Instalações Existentes:

% de alojamentos familiares sem pelo menos uma infraestrutura básica:	0,22%
% Alojamentos familiares de residência habitual sem Sistema de esgotos:	1,4%

Edifícios:

Alojamentos familiares clássicos por edifício (%):	1,4%
% Edifícios muito degradados:	1,7%
% Edifícios com necessidade de reparação:	37,0%
% Edifícios de acessíveis a pessoas com mobilidade condicionada:	80,1%

Fonte: INE, Censos – séries históricas, 2011;
INE, Censos 2011: Parque habitacional (Resultados pré-provisórios)
I.N.E., Recenseamento da População e Habitação, 2001;
INE, Censos – séries históricas, 2001;
Dados tratados pelo ISS, IP – Centro Distrital de Setúbal – NPGI.

Proteção Social

Concelho: Palmela

Desemprego e Social Desemprego

Benef. de Subs. Desemprego:	1.711
% População ativa Beneficiária de Subs. Desemprego:	6,3%
Valor médio da prestação Subs. Desemprego em dez de 2011:	630,57 €
Montante Pago de Subs. Desemprego entre jan-dez de 2011:	11.496.260,84 €
Benef. de Subs. Social Desemprego:	159
% População ativa Beneficiária de Subs. Social Desemprego:	0,6%
Valor médio da prestação Subs. Social Desemprego em dez de 2011:	590,80 €
Montante Pago de Subs. Social Desemprego entre jan-dez de 2011:	873.380,04 €
% Inscritos no CE beneficiários de Subsídios de desemprego	67,9%

Complemento Solidário para Idosos

N.º de Beneficiários CSI:	1.600
% População com 65 e mais anos beneficiária de CSI:	14,5%

Rendimento Social de Inserção

N.º de Beneficiários RSI:	1.269
% População Beneficiária de RSI:	2,0%
Agregados Familiares RSI:	493
Valor médio da prestação RSI em dez de 2011:	105,85 €
Montante Pago de RSI entre jan-dez de 2011:	1.333.471,82 €

Pensionistas da Segurança Social

N.º de Pensionistas:

Invalidez:	1.370
Velhice:	10.219
Sobrevivência:	3.529
Pensão Social:	429
Total:	15.118
Valor Médio da Pensão:	
Por Ano	5.254,61 €
Por Mês	375,33 €

Percentagem de Pensionistas em relação à População Residente

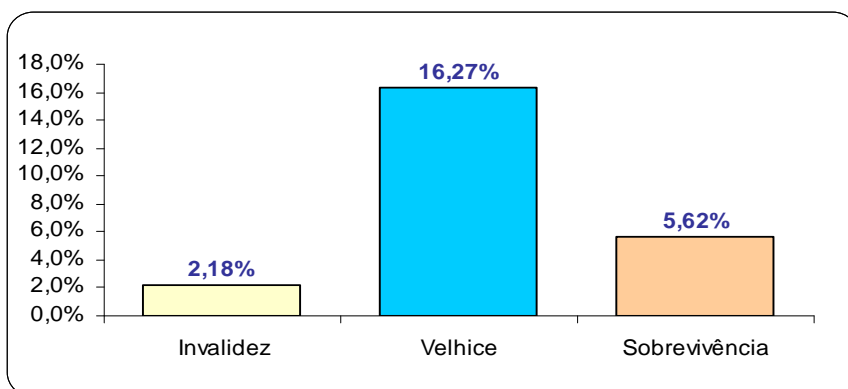

Fontes: Sistema de Estatísticas da Segurança Social (SESS), dezembro de 2011;

INE, Recenseamento da População e Habitação, 2001;

IEFP, www.iefp.pt, Relatório mensal, dezembro 2011;

INE, Recenseamento da População e Habitação, 2011;

Centro Nacional de Pensões (CNP), dezembro de 2011.

Dados tratados pelo ISS, IP – Centro Distrital de Setúbal – NPGI.

Nota: O N.º de Pensionistas de Invalidez, Velhice, Sobrevivência e o Total de Pensionistas inclui o n.º de pensionistas da Pensão Social.



Indicadores Sociais

Conceitos

Demografia

	Definição	Fórmula
DENSIDADE POPULACIONAL	Intensidade do povoamento expressa pela relação entre o número de habitantes de uma área territorial determinada e a superfície desse território (habitualmente expressa em número de habitantes por quilómetro quadrado).	Número/ Quilómetro quadrado (N.º/ km ²)
ESPERANÇA DE VIDA À NASCENÇA	Número médio de anos que uma pessoa à nascença pode esperar viver, mantendo-se as taxas de mortalidade por idades observadas no momento.	
ESTRUTURA ETÁRIA DA POPULAÇÃO	População residente por grupos etários(ciclos de vida) em relação ao total da população residente.	População residente por grupo etário/Total População Residente
INDÍCE DE DEPENDÊNCIA TOTAL	Relação entre a população jovem e idosa e a população em idade ativa, definida habitualmente como o quociente entre o número de pessoas com idades compreendidas entre os 0 e os 14 anos conjuntamente com as pessoas com 65 ou mais anos e o número de pessoas com idades compreendidas entre os 15 e os 64 anos (expressa habitualmente por 100 (10 ²) pessoas com 15-64 anos).	$IDT = [(P(0,14) + P(65,+)) / P(15,64)] * 100$
INDÍCE DE DEPENDÊNCIA DE IDOSOS	Relação entre a população idosa e a população em idade ativa, definida habitualmente como o quociente entre o número de pessoas com 65 ou mais anos e o número de pessoas com idades compreendidas entre os 15 e os 64 anos (expressa habitualmente por 100 (10 ²) pessoas com 15-64 anos).	$IDI = [(P(65,+) / P(15,64))] * 100$
INDÍCE DE DEPENDÊNCIA DE JOVENS	Relação entre a população jovem e a população em idade ativa, definida habitualmente como o quociente entre o número de pessoas com idades compreendidas entre os 0 e os 14 anos e o número de pessoas com idades compreendidas entre os 15 e os 64 anos (expressa habitualmente por 100 (10 ²) pessoas com 15-64 anos).	$IDJ = [P(0,14) / P(15,64)] * 100$
INDÍCE DE ENVELHECIMENTO	Relação entre a população idosa e a população jovem, definida habitualmente como o quociente entre o número de pessoas com 65 ou mais anos e o número de pessoas com idades compreendidas entre os 0 e os 14 anos (expressa habitualmente por 100 (10 ²) pessoas dos 0 aos 14 anos).	$IE = [(P(65,+) / P(0,14))] * 100$
INDÍCE DE LONGEVIDADE	Relação entre a população mais idosa e a população idosa, definida habitualmente como o quociente entre o número de pessoas com 75 ou mais anos e o número de pessoas com 65 ou mais anos (expressa habitualmente por 100 (10 ²) pessoas com 65 ou mais anos).	$IL = [(P(75,+) / P(65,+)) * 10^n ; P(75,+)]$
TAXA DE CRESCIMENTO EFETIVO	Varição populacional observada durante um determinado período de tempo, normalmente um ano civil, referido à população média desse período (habitualmente expressa por 100 (10 ²) ou 1000 (10 ³) habitantes).	$TCE = [(P(t) - P(t-1)) / ((P(t) + P(t-1)) / 2)] * 100$
TAXA DE CRESCIMENTO MIGRATÓRIO	Saldo migratório observado durante um determinado período de tempo, normalmente um ano civil, referido à população média desse período (habitualmente expressa por 100 (10 ²) ou 1000 (10 ³) habitantes). Saldo Migratório - Diferença entre o número de entradas e saídas por migração, internacional ou interna, para um determinado país ou região, num dado período de tempo.	$TCM = [SM(t-1,t) / ((P(t-1) + P(t)) / 2)] * 100$
TAXA DE FECUNDIDADE GERAL	Número de nados vivos observado durante um determinado período de tempo, normalmente um ano civil, referido ao efetivo médio de mulheres em idade fértil (entre os 15 e os 49 anos) desse período (habitualmente expressa em número de nados vivos por 1000 (10 ³) mulheres em idade fértil).	$TFG = [NV(t-1,t) / PMm(15,49)] * 100$
TAXA DE VARIAÇÃO DA POPULAÇÃO RESIDENTE		$[(População residente 2011 - População residente 2001) / População residente 2001] * 100$

Emprego

	Definição	Fórmula
% DA POPULAÇÃO RESIDENTE EMPREGADA POR SETOR DE ATIVIDADE ECONÓMICA	<p>Empregado - Indivíduo com idade mínima de 15 anos que, no período de referência, se encontrava numa das seguintes situações: a) tinha efetuado trabalho de pelo menos uma hora, mediante pagamento de uma remuneração ou com vista a um benefício ou ganho familiar em dinheiro ou em géneros; b) tinha um emprego, não estava ao serviço, mas tinha uma ligação formal com o seu emprego; c) tinha uma empresa, mas não estava temporariamente ao trabalho por uma razão específica; d) estava em situação de pré-reforma, mas encontrava-se a trabalhar no período de referência.</p> <p>Setores de Atividade - Primário (agricultura, pesca, pecuária), Secundário (indústrias, setores de energia, obras públicas e construção civil), Terciário (não elabora produtos, proporciona serviços, como o comércio, educação, transportes, saúde, finanças...)</p>	$\left(\frac{\text{População empregada por Setor económico}}{\text{Total da População empregada}} \right) * 100$
POPULAÇÃO ATIVA	Conjunto de indivíduos com idade mínima de 15 anos que, no período de referência, constituíam a mão de obra disponível para a produção de bens e serviços que entram no circuito económico (empregados e desempregados).	
ÍNDICE DE RENOVAÇÃO DA POPULAÇÃO EM IDADE ATIVA	Relação entre a população que potencialmente está a entrar e a que está a sair do mercado de trabalho, definida habitualmente como o quociente entre o número de pessoas com idades compreendidas entre os 20 e os 29 anos e o número de pessoas com idades compreendidas entre os 55 e os 64 anos (expressa habitualmente por 100 (10 ²) pessoas com 55-64 anos).	$\text{IRPA} = \left[\frac{P(20,29)}{P(55,64)} \right] * 100$
TAXA DE ATIVIDADE	Taxa que permite definir o peso da população ativa sobre o total da população.	$\text{TA} = \left(\frac{\text{População ativa}}{\text{População residente}} \right) * 100$
TAXA DE DESEMPREGO	Taxa que permite definir o peso da população desempregada sobre o total da população ativa.	$\text{TD} = \left(\frac{\text{População desempregada (sentido lato)}}{\text{População ativa}} \right) * 100$
PROPORÇÃO DE DESEMPREGADOS DE LONGA DURAÇÃO FACE AO TOTAL DE DESEMPREGADOS	Taxa que permite definir o peso da população desempregada à procura de emprego há 12 ou mais meses sobre o total da população desempregada.	$\text{PDL D (\%)} = \left(\frac{\text{População desempregada há 12 ou mais meses}}{\text{População desempregada}} \right) * 100$
TAXA DE EMPREGO	Taxa que permite definir a relação entre a população empregada e a população em idade ativa (população com 15 e mais anos de idade).	$\text{TE} = \left(\frac{\text{População empregada}}{\text{População residente com 15 e mais anos}} \right) * 100$

Economia

	Definição	Fórmula
% EMPRESAS POR ESCALÃO DE PESSOAL AO SERVIÇO	PESSOAL AO SERVIÇO - Pessoas que, no período de referência, participaram na atividade da empresa/instituição, qualquer que tenha sido a duração dessa participação, nas seguintes condições: a) pessoal ligado à empresa/instituição por um contrato de trabalho, recebendo em contrapartida uma remuneração; b) pessoal ligado à empresa/instituição, que por não estar vinculado por um contrato de trabalho, não recebe uma remuneração regular pelo tempo trabalhado ou trabalho fornecido ; c) pessoal com vínculo a outras empresas/instituições que trabalharam na empresa/instituição sendo por esta diretamente remunerados;d) pessoas nas condições das alíneas anteriores, temporariamente ausentes por um período igual ou inferior a um mês por férias, conflito de trabalho, formação profissional, assim como por doença e acidente de trabalho. Não são consideradas como pessoal ao serviço as pessoas que: i) se encontram nas condições descritas nas alíneas a), b), e c) e estejam temporariamente ausentes por um período superior a um mês; ii) os trabalhadores com vínculo à empresa/instituição deslocados para outras empresas/instituições, sendo nessas diretamente remunerados; iii) os trabalhadores a trabalhar na empresa/instituição e cuja remuneração é suportada por outras empresas/instituições (p. ex.: trabalhadores temporários); iv) os trabalhadores independentes (p. ex.: prestadores de serviços, também designados por 'recibos verdes').	$\left(\frac{\text{Empresas com x trabalhadores ao serviço}}{\text{Total de Empresas}} \right) * 100$
GANHO MÉDIO MENSAL POR TRABALHADOR	GANHO - Montante ilíquido em dinheiro e/ou géneros, pago ao trabalhador, com caráter regular em relação ao período de referência, por tempo trabalhado ou trabalho fornecido no período normal e extraordinário. Inclui, ainda, o pagamento de horas remuneradas mas não efetuadas (férias, feriados e outras ausências pagas).	
PODER DE COMPRA PER CAPITA	Indicador per Capita do poder de compra, que pretende traduzir o poder de compra manifestado quotidianamente, em termos per capita.	$IPC = \frac{(1 + CV * \text{Fator1})}{(1 + CV * \text{FACT1Pond})} * 100$; Onde: CV = Coeficiente de variação escolhido; Fator1 = Valores do 1º fator extraído do modelo; FACT1Pond = Valor resultante da soma para todos os concelhos [Soma(Fator1)*(peso populacional)].
PROPORÇÃO DO PODER DE COMPRA	Reflete o peso do poder de compra de cada município ou região (que decorre do Indicador per Capita) no total do país para o qual assume o valor 100%.	$PC = IPC * \left(\frac{\text{Peso populacional}}{\text{População do país}} \right)$
TAXA DE CRÉDITO À HABITAÇÃO (%)		$\left(\frac{\text{Valor do crédito à habitação}}{\text{Total do crédito a clientes}} \right) * 100$

Escolarização

	Definição	Fórmula
PROPORÇÃO DA POPULAÇÃO RESIDENTE COM PELO MENOS O 3º CICLO COMPLETO	(População com 15 e mais anos com pelo menos a escolaridade obrigatória (3º ciclo do ensino básico concluído)/ População residente com 15 e mais anos)*100	
PROPORÇÃO DA POPULAÇÃO RESIDENTE COM O ENSINO SUPERIOR COMPLETO	(População residente 21 e mais anos com ensino superior concluído/ População residente com 21 e mais anos)*100	
TAXA DE ABANDONO ESCOLAR	(População residente com idade entre 10 e 15 anos que abandonou a escola sem concluir o 9º ano/ População residente com idade entre 10 e 15 anos)*100 Abandono Escolar - Saída do sistema de ensino antes da conclusão da escolaridade obrigatória, dentro dos limites etários previstos na lei.	
TAXA DE ANALFABETISMO	Esta taxa foi definida tendo como referência a idade a partir da qual um indivíduo que acompanhe o percurso normal do sistema de ensino deve saber ler e escrever. Considerou-se que essa idade correspondia aos 10 anos, equivalente à conclusão do ensino básico primário.	$T_{Analf} = \frac{\text{População residente com 10 e mais anos ('Não sabe ler nem escrever')}}{\text{População residente com 10 e mais anos}} * 100$
TAXA DE RETENÇÃO E DESISTÊNCIA NO ENSINO BÁSICO	Relação percentual entre o número de alunos que não podem transitar para o ano de escolaridade e o número de alunos matriculados, nesse ano letivo. Retenção - Consiste na manutenção do aluno abrangido pela escolaridade obrigatória, no ano letivo seguinte, no mesmo ano de escolaridade que frequenta, por razões de insucesso ou por ter ultrapassado o limite de faltas injustificadas. Desistência - Situação do aluno que no final do ano letivo não se encontrava em condições de se inscrever no ano de escolaridade seguinte, por não ter frequentado até ao final o ano de escolaridade em que se encontrava inscrito.	
NÚMERO MÉDIO DE ALUNOS POR COMPUTADOR	N.º de alunos / N.º de computadores. Os rácios foram calculados com base nos alunos matriculados nos Ensinos Básico e Secundário Regular.	
NÚMERO MÉDIO DE ALUNOS POR COMPUTADOR COM INTERNET	N.º de alunos / N.º de computadores com ligação à Internet. Os rácios foram calculados com base nos alunos matriculados nos Ensinos Básico e Secundário Regular.	

Estruturas Familiares

	Definição	Fórmula
FAMÍLIAS CLÁSSICAS	Conjunto de pessoas que residem no mesmo alojamento e que têm relações de parentesco (de direito ou de facto) entre si, podendo ocupar a totalidade ou parte do alojamento. Considera-se também como família clássica qualquer pessoa independente que ocupe uma parte ou a totalidade de uma unidade de alojamento.	
NÚCLEOS FAMILIARES	Conjunto de pessoas dentro de uma família clássica, entre as quais existe um dos seguintes tipos de relação: casal com ou sem filho(s) não casado(s), pai ou mãe com filho(s) não casado(s), avós com neto(s) não casado(s) e avô(ó) com neto(s) não casado(s).	
PROPORÇÃO DE NÚCLEOS FAMILIARES MONOPARENTAIS	NÚCLEO FAMILIAR MONOPARENTAL - Conjunto de pessoas dentro de uma família clássica, que tem a presença de apenas um dos progenitores, pai, ou mãe com filho(s), avó ou avô com neto(s) não casado (s).	(Núcleos familiares monoparentais/ Núcleos familiares)*100
PROPORÇÃO DE NÚCLEOS FAMILIARES SEM FILHOS	(Núcleos familiares sem filhos/ Núcleos familiares)*100	
PROPORÇÃO DE IDOSOS EM FAMÍLIAS UNIPESSOAIS	FAMÍLIAS CLÁSSICAS UNIPESSOAIS - Famílias clássicas constituídas apenas por uma pessoa.	(Idosos a residir em alojamentos familiares sem outras pessoas/ População com 65 ou mais anos de idade)*100
PROPORÇÃO DA POPULAÇÃO IDOSA QUE VIVE EXCLUSIVAMENTE COM PESSOAS COM 65 OU MAIS ANOS	RESIDÊNCIA PRINCIPAL / HABITUAL - Alojamento que constitui a residência de pelo menos um agregado familiar durante a maior parte do ano, ou para onde um agregado tenha transferido a totalidade ou maior parte dos seus haveres..	(Idosos a residir em alojamentos familiares de residência habitual nos quais todos os residentes têm 65 ou mais anos/ População com 65 ou mais anos de idade)*100
FAMÍLIAS CLÁSSICAS POR DIMENSÃO DA FAMÍLIA (% EM RELAÇÃO AO TOTAL DE FAMÍLIAS)	(Famílias clássicas constituídas por x pessoa(s)/ Famílias clássicas)*100	
% FAMILIAS INSTITUCIONAIS EM RELAÇÃO AO TOTAL DE FAMILIAS	FAMÍLIA INSTITUCIONAL - Conjunto de pessoas residentes num alojamento coletivo que, independentemente da relação de parentesco entre si, observam uma disciplina comum, são beneficiários dos objetivos de uma instituição e são governados por uma entidade interior ou exterior ao grupo. TOTAL DE FAMÍLIAS = Famílias clássicas + Famílias institucionais.	(Famílias Institucionais / Total de Famílias)*100

Habitação

	Definição	Fórmula
ALOJAMENTO	Local distinto e independente que, pelo modo como foi construído, reconstruído, ampliado ou transformado, se destina a habitação, na condição de, no momento de referência não estar a ser utilizado totalmente para outros fins. Por distinto e independente pretende-se significar o seguinte: Distinto - significa que é cercado por paredes de tipo clássico ou de outro tipo, que é coberto e permite que um indivíduo ou grupo de indivíduos possa dormir, preparar refeições e abrigar-se das intempéries, separados de outros membros da coletividade. Independente - significa que os seus ocupantes não têm que atravessar outras unidades de alojamento para entrar ou sair da unidade de alojamento onde habitam.	
ALOJAMENTO FAMILIAR CLÁSSICO	Local distinto e independente, constituído por uma divisão ou conjunto de divisões e seus anexos, num edifício de carácter permanente, ou numa parte distinta do edifício (do ponto de vista estrutural), que considerando a maneira como foi construído, reconstruído, ampliado ou transformado se destina a servir de habitação, normalmente, apenas de uma família/agregado doméstico privado. Deve ter uma entrada independente que dê acesso (quer diretamente, quer através de um jardim ou um terreno) a uma via ou a uma passagem comum no interior do edifício (escada, corredor ou galeria, etc.). As divisões isoladas, manifestamente construídas, ampliadas ou transformadas para fazer parte do alojamento familiar clássico/fogo são consideradas como parte integrante do mesmo.	
ALOJAMENTO FAMILIAR NÃO CLÁSSICO	Todo o local que, no momento de referência está ocupado por pessoas e que não satisfaz inteiramente as condições de alojamento clássico. Estão compreendidos, nesta categoria: barraca, alojamento móvel, casa rudimentar de madeira, alojamento improvisado em construção não destinada à habitação e outros locais não destinados à habitação (grutas, vãos de escada, pontes, etc.).	
ALOJAMENTOS FAMILIARES CLÁSSICOS – RESIDÊNCIA HABITUAL (%)	RESIDÊNCIA PRINCIPAL / HABITUAL - Alojamento que constitui a residência de pelo menos um agregado familiar durante a maior parte do ano, ou para onde um agregado tenha transferido a totalidade ou maior parte dos seus haveres.	(Alojamentos familiares clássicos - residência habitual/ Alojamentos familiares clássicos)*100
POPULAÇÃO RESIDENTE EM ALOJAMENTOS FAMILIARES NÃO CLÁSSICOS (%)	(População residente em alojamentos familiares não clássicos/ População residente)*100	
ALOJAMENTOS SOBRELOTADOS (% EM RELAÇÃO AO N.º DE ALOJAMENTOS FAMILIARES CLÁSSICOS – RESIDÊNCIA HABITUAL)	ÍNDICE DE LOTAÇÃO DO ALOJAMENTO - Indicador de número de divisões a mais ou a menos em relação ao número de residentes no alojamento. Os cálculos são feitos com base nos seguintes parâmetros considerados normais: 1 Divisão-sala de estar; 1 Divisão - para casal; 1 Divisão - para outra pessoa não solteira; 1 Divisão - para pessoa solteira com mais de 18 anos; 1 Divisão - para duas pessoas solteiras do mesmo sexo com idade entre os 7 e 18 anos; 1 Divisão - para cada pessoa solteira de sexo diferente com idade entre os 7 e 18 anos ; 1 Divisão - para duas pessoas com menos de 7 anos.	(Alojamentos sobrelotados(com uma divisão em falta ou com duas divisões em falta ou com três ou mais divisões em falta)/ Alojamentos familiares de residência habitual)*100

Habitação

	Definição	Fórmula
ALOJAMENTOS FAMILIARES SEM PELO MENOS UMA INFRAESTRUTURA BÁSICA (%)	INFRAESTRUTURA BÁSICA: eletricidade, instalações sanitárias, água canalizada, instalações de banho ou duche e aquecimento	(Alojamentos familiares de residência habitual sem pelo menos uma das seguintes instalações básicas: eletricidade, instalações sanitárias, água canalizada, instalações de banho ou duche e aquecimento/ Alojamentos familiares de residência habitual) *100
ALOJAMENTOS FAMILIARES DE RESIDÊNCIA HABITUAL SEM SISTEMA DE ESGOTOS (%)	SISTEMA DE ESGOTOS - Conjunto de órgãos cuja função é recolher os esgotos produzidos num aglomerado, conduzi-los e tratá-los em dispositivo adequado, de forma a que a sua deposição no meio recetor (solo ou água), não altere as condições ambientais existentes. Deste modo, um sistema completo é composto por: rede de drenagem, emissário, estação elevatória, interceptor, estação de tratamento e emissário final.	(Alojamentos familiares de residência habitual sem sistema de esgotos/ Alojamentos familiares de residência habitual) *100
EDIFÍCIO	Construção independente, coberta, limitada por paredes exteriores ou paredes-meias que vão das fundações à cobertura, destinada a servir de habitação (com um ou mais alojamentos/fogos) ou outros fins.	
ALOJAMENTOS FAMILIARES CLÁSSICOS POR EDIFÍCIO (%)		(Alojamentos familiares clássicos/ Edifício) *100
EDIFÍCIOS MUITO DEGRADADOS (% EM RELAÇÃO AO TOTAL DE EDIFÍCIOS)		(Edifícios muito degradados/ Edifícios) *100
EDIFÍCIOS COM NECESSIDADE DE REPARAÇÃO (% EM RELAÇÃO AO TOTAL DE EDIFÍCIOS)	NECESSIDADE DE REPARAÇÕES - Reparações eventualmente necessárias no momento de referência, nas seguintes componentes do edifício : estrutura, cobertura, paredes e caixilharia exterior.	(Edifícios com necessidade de reparação/ Edifícios) *100
EDIFÍCIOS ACESSÍVEIS A PESSOAS COM MOBILIDADE CONDICIONADA (% EM RELAÇÃO AO TOTAL DE EDIFÍCIOS)		(Edifícios com rampas de acesso, edifícios sem rampas de acesso mas acessíveis a pessoas com mobilidade condicionada/ Edifícios) *100

Proteção Social

	Definição	Fórmula
POPULAÇÃO ATIVA BENEFICIÁRIA DE SUBSÍDIO DE DESEMPREGO (%)	População ativa - Conjunto de indivíduos com idade mínima de 15 anos que, no período de referência, constituíam a mão-de-obra disponível para a produção de bens e serviços que entram no circuito económico (empregados e desempregados).	(Beneficiários de Subsídio de Desemprego / População Ativa)*100
POPULAÇÃO ATIVA BENEFICIÁRIA DE SUBSÍDIO SOCIAL DE DESEMPREGO (%)		(Beneficiários de Subsídio Social de Desemprego / População Ativa)*100
POPULAÇÃO BENEFICIÁRIA DE RENDIMENTO SOCIAL DE INSERÇÃO (%)	Beneficiários RSI com Requerimento Deferido e não Cessado - são beneficiários que à data tinham processos deferidos e não cessados no mês, ou seja, durante o mês tiveram o processo ativo pelo menos um dia. Podem ser, por exemplo, processos que já foram deferidos mas ainda aguardam o processamento.	(Beneficiários de Rendimento Social de Inserção / População Residente)*100
% INSCRITOS NO CENTRO DE EMPREGO BENEFICIÁRIOS DE SUBSÍDIOS DE DESEMPREGO	((Beneficiários de Subsídio de Desemprego+Beneficiários de Subsídio Social de Desemprego+Beneficiários de Subsídio Social de Desemprego Subsequente) / N.º de Inscritos no Centro de Emprego)*100	
AGREGADOS FAMILIARES BENEFICIÁRIOS DE RENDIMENTO SOCIAL DE INSERÇÃO	Número de Agregados Familiares beneficiários de RSI com requerimento deferido e não cessado Agregados RSI com Requerimento Deferido e não Cessado - são processos que à data estavam deferidos e não cessados no mês, ou seja, durante o mês estiveram pelo menos um dia ativo. Podem ser, por exemplo, processos que já foram deferidos mas ainda aguardam o processamento.	
POPULAÇÃO BENEFICIÁRIA DE COMPLEMENTO SOLIDÁRIO PARA IDOSOS (%)	(Beneficiários de Complemento Solidário para Idosos / População Residente com 65 e mais anos)*100	
POPULAÇÃO BENEFICIÁRIA DE PENSÃO DE INVALIDEZ (%)	(Pensionistas da Pensão de Invalidez / População Residente)*100	
POPULAÇÃO BENEFICIÁRIA DE PENSÃO DE VELHICE (%)	(Pensionistas da Pensão de Velhice / População Residente)*100	
POPULAÇÃO BENEFICIÁRIA DE PENSÃO DE SOBREVIVÊNCIA (%)	(Pensionistas da Pensão de Sobrevivência / População Residente)*100	
VALOR MÉDIO DAS PENSÕES DA SEGURANÇA SOCIAL POR ANO	Total de Valor das Pensões pagas no ano / N.º total de Pensionistas Ativos	
VALOR MÉDIO DAS PENSÕES DA SEGURANÇA SOCIAL POR MÊS	(Total de Valor das Pensões pagas no ano / N.º total de Pensionistas Ativos) / 14 meses	